

# 立川北口駅前クリニック

院長 石原 理裕

〒190-0012

東京都立川市曙町1-31-2  
遠藤創進ビル3階

代表電話番号: 042-523-2299

予約電話番号: 042-540-2669

URL <http://tachikawa-kitaguchi.byoinnavi.jp/>

## 院長あいさつ

平成28年11月、先代より引き継ぎ、院長に就任しました。当院では患者様の立場に立って、病気と治療法についてわかりやすく説明し、治療方針を決定します。

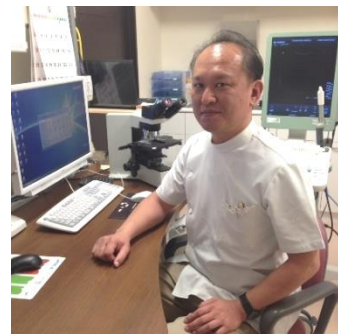

院長 石原理裕(泌尿器科)

## 当院紹介

当院は平成8年2月にJR立川駅北口から300mの場所に開院、その後、平成27年11月に多摩モノレール立川北駅前に移転をしました。健康診断で指摘された尿検査異常からがん検査まで幅広く対応可能です。また、新たに外来手術室を設備し、日帰り小手術もできますので、お気軽に御相談ください。

## 診療科: 泌尿器科 / 人工透析

泌尿器科外来	月	火	水	木	金	土	日
午前 9:00~13:00	○	○	○	○	○	○	休診
午後 15:00~19:00	○	休診	○	休診	○	休診	休診

透析	月	火	水	木	金	土	日
午前 9:00~	○	○	○	○	○	○	休診
午後 14:30~	—	○	—	○	—	○	休診
夜間 17:00~	○	—	○	—	○	—	休診

- ・日曜日、祭日、年末年始の外来診療は休診です。
- ・外来の午前診療受付は  
12時30分まで  
午後診療受付は  
6時30分まで



アクセス: 立川駅北口より徒歩3分